



240.11651 3.21 pdf

BaloiseFlotta veicoli a motore

La nuova assicurazione per flotte veicoli

I veicoli fanno parte della vostra quotidianità lavorativa e con essi anche i rischi della circolazione stradale. La nostra assicurazione veicoli a motore per flotte protegge la vostra azienda contro le conseguenze finanziarie di un sinistro: semplice nella gestione e con ulteriori coperture supplementari innovative.

Quali sono le novità?

Nuove coperture

- Assicurazione del valore a nuovo in caso di danno totale
- Luci e sistemi di assistenza
- Assicurazione abitacolo
- Veicolo sostitutivo
- Cross Liability Plus: copertura nell'area aziendale e per viaggi di convogli

Categorie di prestazioni

- Definibili in base alle esigenze e al genere di veicolo
- Copertura assicurativa e franchigie stabilite in base alla categoria di prestazioni
- Premio unitario oppure premio individuale per veicolo in base alla categoria di prestazioni

Pagamento dei premi

- Modalità di pagamento semestrale o trimestrale
- Premio ripartibile tra contraente e detentore del veicolo

Documentazione semplice

Elenco veicoli

L'elenco veicoli contiene l'effettivo di tutti i veicoli alla scadenza principale o all'inizio del contratto. Il premio provvisorio viene calcolato in base all'effettivo veicoli disponibile.

Lista delle modifiche

La lista delle modifiche mostra tutte le mutazioni del parco veicoli avvenute nel corso dell'anno assicurativo precedente. Se le modifiche comportano un aumento o una riduzione del premio, questo/a viene computato/a con la prima rate del premio provvisorio per il nuovo anno assicurativo.

I moduli in sintesi

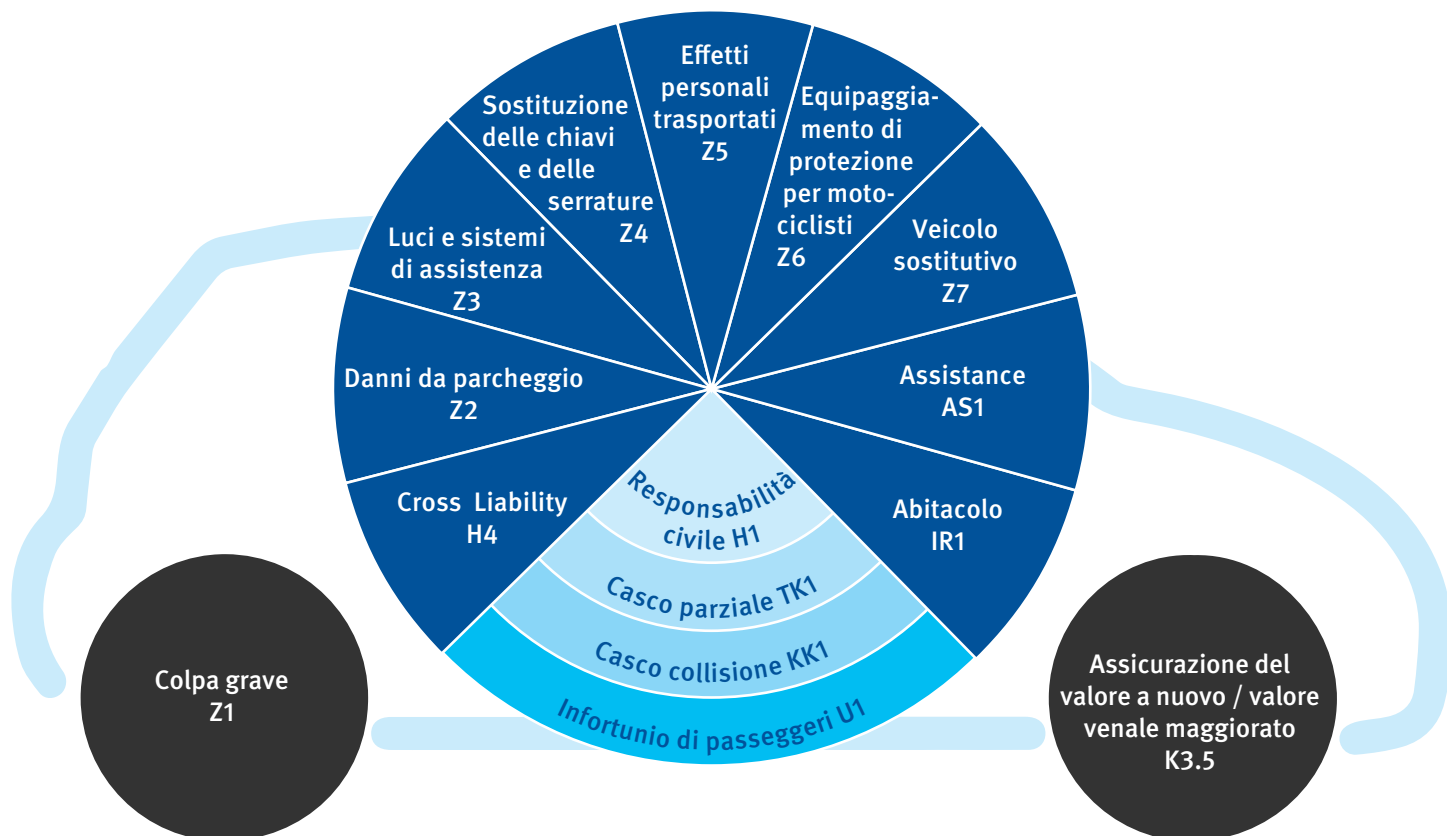

Indennizzo del valore a nuovo

Con l'assicurazione del valore a nuovo, in caso di danno totale rimborsiamo il prezzo di acquisto completo fino al 7° anno di utilizzo, a partire dall'8° anno di utilizzo un indennizzo del valore venale maggiorato.

L'assicurazione del valore a nuovo può essere inclusa nell'assicurazione flotta indipendentemente dall'età del veicolo.

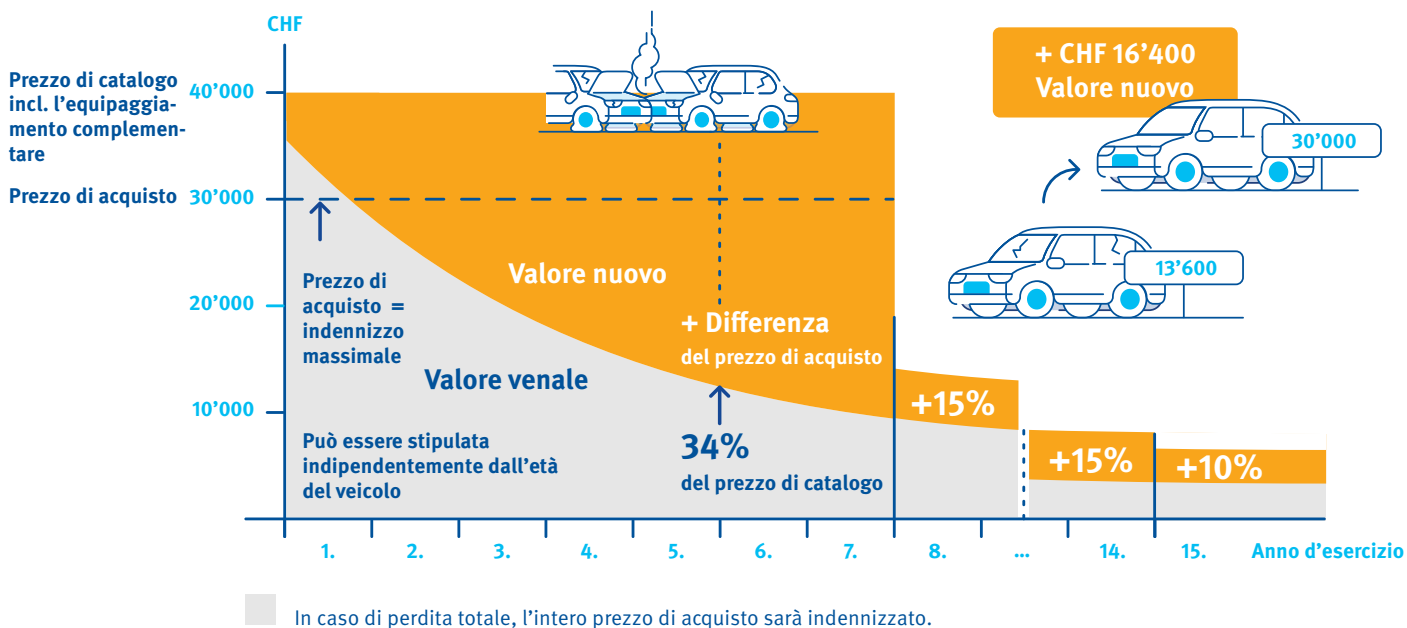

Moduli	Coperture
Responsabilità civile	
Responsabilità civile	Responsabilità civile legale per danni a persone e a cose (ad esempio veicoli) di terzi provocati con un veicolo assicurato.
Novità	Sono assicurati i danni verificatisi durante la collisione tra i veicoli dello stesso detentore o tra veicoli assicurati nello stesso contratto:
Cross liability	
Base	su strade pubbliche
Plus	oltre alla copertura Base, anche i sinistri verificatisi nell'area aziendale o nei viaggi di convogli
Casco	
Novità	Indennizzo del prezzo di acquisto completo fino al 7° anno di utilizzo, nonché valore venale del +15% a partire dall'8° anno di utilizzo e valore venale di +10% a partire dal 15° anno di utilizzo.
Valore a nuovo	
Valore venale maggiorato	Nei primi 2 anni di utilizzo viene indennizzato il prezzo di acquisto pagato. Quindi, oltre al valore attuale, viene corrisposto un risarcimento supplementare aggiuntivo fino al 20% del prezzo di catalogo.
Casco parziale	Sono assicurati: furto, incendio, danni causati dagli elementi naturali, rottura vetri, danni causati da martore, danneggiamenti dolosi, imbrattamento, collisione con animali, prestazione di soccorso ai feriti, terremoto
Casco collisione	Collisione, graffi
Coperture supplementari	
Colpa grave	La Basilese rinuncia al suo diritto di regresso e/o di riduzione quando l'evento assicurato è stato causato da negligenza grave, ad eccezione di guida sotto l'effetto dell'alcool, in stato di non idoneità alla guida o in caso di velocità eccessiva.
Danni da parcheggio	Danni causati da terzi ignoti al veicolo assicurato parcheggiato. Sono assicurati al massimo due danni per veicolo e per anno civile.
Base	Le prestazioni per ogni evento dannoso sono limitate all'importo concordato nel contratto.
Plus	Le prestazioni per evento dannoso sono illimitate.
Novità	Danni ai fari, alle luci posteriori e alle frecce, a specchietti laterali, sensori di sistemi di assistenza del veicolo, nonché luci rotanti (ad esempio lampeggiante blu).
Luci e sistemi di assistenza	
Novità	Danni nell'abitacolo del veicolo, nel vano di carico e vano bagagli. Per quanto riguarda camper e rimorchi abitabili, l'assicurazione comprende anche la mobilia e gli apparecchi elettrici (ad esempio frigorifero, boiler, televisore) presenti nell'area abitabile, l'impianto per l'acqua potabile e per le acque di scarico e l'impianto del gas.
Abitacolo	
Spese per la sostituzione delle chiavi e spese di sostituzione delle serrature	Danni in caso di perdita, furto o danneggiamento delle chiavi del veicolo e spese di sostituzione delle serrature inclusa la riprogrammazione dell'immobilizzatore.
Effetti personali trasportati	Danni agli effetti personali trasportati sul veicolo, sulla motocicletta o sul ciclomotore.
Equipaggiamento di protezione	Equipaggiamento di protezione per motociclisti: danni a caschi, tute, giubbotti e pantaloni, compresi protettori, stivali e guanti.
Assistance	L'assicurazione si fa carico delle spese per il soccorso stradale in loco e il rimorchio del veicolo assicurato, per l'organizzazione del viaggio di ritorno o del proseguimento per tutti i passeggeri, per il pernottamento necessario e per il trasporto del veicolo fuori uso.
Novità	Veicolo sostitutivo per la durata della riparazione se il veicolo assicurato non può essere usato temporaneamente a causa di un danno casco assicurato.
Veicolo sostitutivo	
Base	CHF 120 al giorno, al massimo CHF 600 per evento assicurato
Plus	CHF 500 al giorno, al massimo CHF 2'500 per evento assicurato
Infortunio di passeggeri	
Capitale di decesso	Pacchetti di prestazioni Base, Plus, Premium oppure pacchetti individuali. Sono assicurati i passeggeri del veicolo in caso di infortunio avvenuto in seguito all'uso del veicolo assicurato ai sensi della legge federale sulla parte generale del diritto delle assicurazioni sociali (LPGA).
Capitale d'integrità	
Indennità giornaliera	
Indennità giornaliera di ospedalizzazione	
Cura medica	