

Baloise Flotta veicoli a motore

L'assicurazione per flotte veicoli

I veicoli fanno parte della vostra quotidianità lavorativa e con essi anche i rischi della circolazione stradale. La nostra assicurazione veicoli a motore per flotte protegge la vostra azienda contro le conseguenze finanziarie di un sinistro: semplice nella gestione e con ulteriori coperture supplementari innovative.

Coperture supplementari innovative

- assicurazione del valore a nuovo in caso di danno totale
- luci e sistemi di assistenza
- assicurazione abitacolo
- Cross Liability Plus: copertura nell'area aziendale e per viaggi di convogli
- Electra: copertura supplementare per i veicoli elettrici

Categorie di prestazioni

- definibili in base alle esigenze e al genere di veicolo
- copertura assicurativa e franchigie stabilite in base alla categoria di prestazioni
- premio unitario oppure premio individuale per veicolo in base alla categoria di prestazioni

Pagamento dei premi

- modalità di pagamento semestrale o trimestrale
- premio ripartibile tra contraente e detentore del veicolo

Documentazione semplice

Elenco veicoli

L'elenco veicoli contiene l'effettivo di tutti i veicoli alla scadenza principale o all'inizio del contratto. Il premio provvisorio viene calcolato in base all'effettivo veicoli disponibile.

Lista delle modifiche

La lista delle modifiche mostra tutte le mutazioni del parco veicoli avvenute nel corso dell'anno assicurativo precedente. Se le modifiche comportano un aumento o una riduzione del premio, questo/a viene computato/a con la prima rate del premio provvisorio per il nuovo anno assicurativo.

I moduli in sintesi

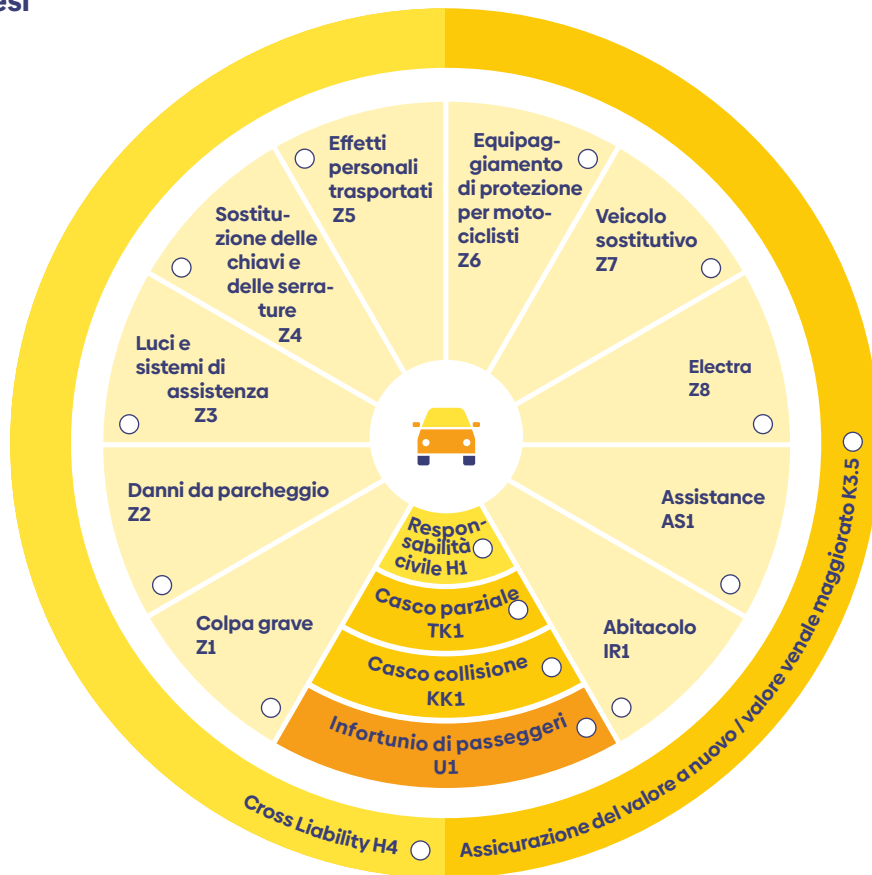

Indennizzo del valore a nuovo

Con l'assicurazione del valore a nuovo, in caso di danno totale rimborsiamo il prezzo di acquisto completo fino al 7° anno di utilizzo, a partire dall'8° anno di utilizzo un indennizzo del valore venale maggiorato. L'assicurazione del valore a nuovo può essere inclusa nell'assicurazione flotta indipendentemente dall'età del veicolo.

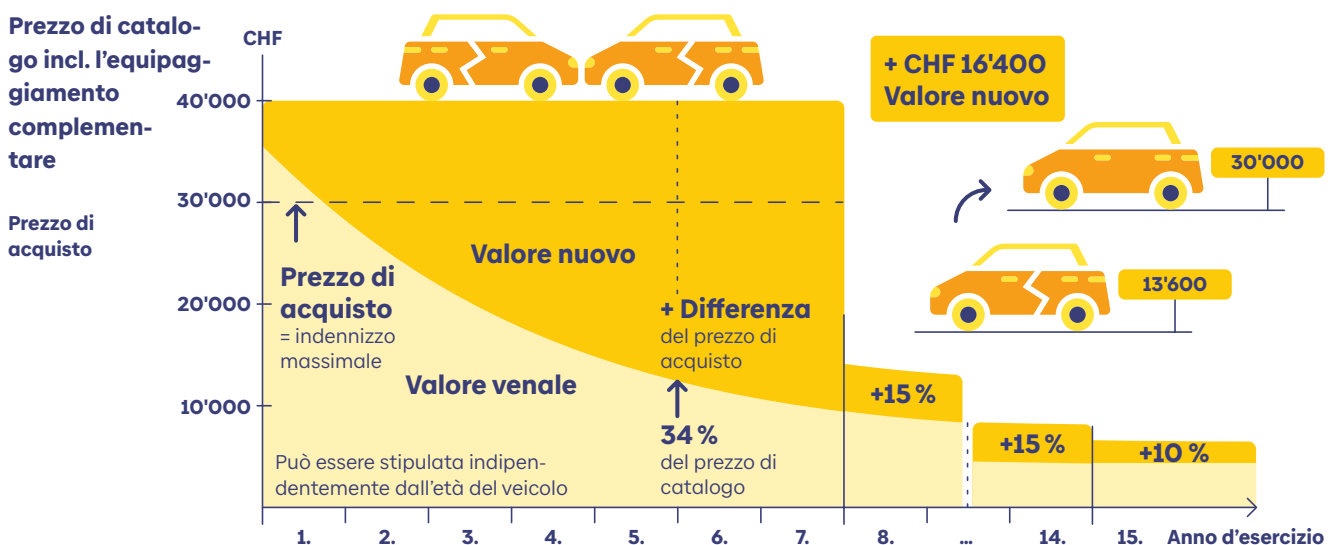

● In caso di perdita totale, l'intero prezzo di acquisto sarà indennizzato.

I moduli in sintesi

Moduli	Coperture
Responsabilità civile	
<input type="radio"/> Responsabilità civile (H1)	Responsabilità civile legale per danni a persone e a cose (ad es. veicoli) di terzi provocati con un veicolo assicurato.
<input type="radio"/> Cross liability (H4)	Sono assicurati i danni verificatisi durante la collisione tra i veicoli dello stesso detentore o tra veicoli assicurati nello stesso contratto:
<input type="radio"/> Base	su strade pubbliche
<input type="radio"/> Plus	oltre alla copertura Base, anche i sinistri verificatisi nell'area aziendale o nei viaggi di convogli
Casco	
<input type="radio"/> Valore a nuovo (K3.5)	Indennizzo del prezzo di acquisto completo fino al 7° anno di utilizzo, nonché valore venale del +15% a partire dall'8° anno di utilizzo e valore venale e di +10% a partire dal 15° anno di utilizzo.
<input type="radio"/> Valore venale maggiorato (K3.5)	Nei primi 2 anni di utilizzo viene indennizzato il prezzo di acquisto pagato. Quindi, oltre al valore attuale, viene corrisposto un risarcimento supplementare aggiuntivo fino al 20% del prezzo di catalogo.
<input type="radio"/> Casco parziale (TK1)	Sono assicurati: furto, incendio, danni causati dagli elementi naturali, rottura vetri, danni causati da martore, danneggiamenti dolosi, imbrattamento, collisione con animali, prestazione di soccorso ai feriti.
<input type="radio"/> Casco collisione (KK1)	Collisione, graffi
Coperture supplementari	
<input type="radio"/> Colpa grave (Z1)	Baloise rinuncia al suo diritto di regresso e/o di riduzione quando l'evento assicurato è stato causato da negligenza grave, ad eccezione di guida sotto l'effetto dell'alcool, in stato di non idoneità alla guida o in caso di velocità eccessiva.
<input type="radio"/> Danni da parcheggio (Z2)	Danni causati da terzi ignoti al veicolo assicurato parcheggiato. Sono assicurati al massimo due danni per veicolo e per anno civile.
<input type="radio"/> Base	Le prestazioni per ogni evento dannoso sono limitate all'importo concordato nel contratto.
<input type="radio"/> Plus	Le prestazioni per evento dannoso sono illimitate.
<input type="radio"/> Luci e sistemi di assistenza (Z3)	Danni ai fari, alle luci posteriori e alle frecce, a specchietti laterali, sensori di sistemi di assistenza del veicolo, nonché luci rotanti (ad es. lampeggiante blu).
<input type="radio"/> Abitacolo (IR1)	Danni nell'abitacolo del veicolo, nel vano di carico e vano bagagli. Per quanto riguarda camper e rimorchi abitabili, l'assicurazione comprende anche la mobilia e gli apparecchi elettrici (ad es. frigorifero, boiler, televisore) presenti nell'area abitabile, l'impianto per l'acqua potabile e per le acque di scarico e l'impianto del gas.
<input type="radio"/> Spese per la sostituzione delle chiavi e spese di sostituzione delle serrature (Z4)	Danni in caso di perdita, furto o danneggiamento delle chiavi del veicolo e spese di sostituzione delle serrature inclusa la riprogrammazione dell'immobilizzatore.
<input type="radio"/> Effetti personali trasportati (Z5)	Danni agli effetti personali trasportati sul veicolo, sulla motocicletta o sul ciclomotore.
<input type="radio"/> Equipaggiamento di protezione (Z6)	Equipaggiamento di protezione per motociclisti: danni a caschi, tute, giubbotti e pantaloni, compresi protettori, stivali e guanti.
<input type="radio"/> Veicolo sostitutivo (Z7)	Veicolo sostitutivo per la durata della riparazione se il veicolo assicurato non può essere usato temporaneamente a causa di un danno casco assicurato.
<input type="radio"/> Base	CHF 120/giorno, al massimo CHF 600 per evento assicurato
<input type="radio"/> Plus	CHF 500/giorno, al massimo CHF 2'500 per evento assicurato

Moduli	Coperture
Coperture supplementari	
<input type="radio"/> Electra (Z8)	
<input type="radio"/> Electra Batteria	Danni alla batteria ad alta tensione.
<input type="radio"/> Electra stazione e accessori di ricarica	Danni alla stazione di ricarica e agli accessori di ricarica di veicoli elettrici e danni dovuti all'uso illecito della carta o dell'app di ricarica.
<input type="radio"/> Assistance (AS1)	L'assicurazione si fa carico delle spese per il soccorso stradale in loco e il rimorchio del veicolo assicurato, per l'organizzazione del viaggio di ritorno o del proseguimento per tutti i passeggeri, per il pernottamento necessario e per il trasporto del veicolo fuori uso.
<input type="radio"/> Svizzera	Validità territoriale della copertura assicurativa in Svizzera e nel Principato del Liechtenstein.
<input type="radio"/> Europa	Validità territoriale della copertura assicurativa in Europa e inoltre Marocco, Tunisia e Turchia. Non sussiste alcuna copertura assicurativa per Kosovo, Federazione Russa, Bielorussia, Georgia, Armenia, Azerbaigian e Kazakistan.
Infortunio di passeggeri	
<input type="radio"/> Capitale di decesso (U2.1)	Pacchetti di prestazioni Base, Plus, Premium oppure pacchetti individuali. Sono assicurati i passeggeri del veicolo in caso di infortunio avvenuto in seguito all'uso del veicolo assicurato ai sensi della legge federale sulla parte generale del diritto delle assicurazioni sociali (LPGA).
<input type="radio"/> Capitale d'integrità (U2.2)	
<input type="radio"/> Indennità giornaliera (U2.3)	
<input type="radio"/> Indennità giornaliera di ospedalizzazione (U2.4)	
<input type="radio"/> Cura medica (U2.5)	